



การไฟฟ้าส่วนภูมิภาค
PUBLIC ELECTRICITY AUTHORITY

เลขที่ ก.ต.สช.(ป.บ.) ๒๕๖ /๒๕๖๒
ชื่อผู้รับ นายถิภพกร วรชัยไพฑูริ
ชื่อผู้ส่ง นายอร่าม ผ่องมนต์

Switching Deadline

455

วันที่ 19 ก.พ. 62

แจ้งการดำเนินการขอตัดสายเคเบิล
วันที่ ๑๓ ก.พ. ๒๕๖๒

วันที่ ๑๓ ก.พ. ๒๕๖๒
ตำแหน่ง อ.ก.บ.น.(อ.ต.)
ตำแหน่ง รร.ก.(ท) ปฏิบัติงานแทน ผ.จก.กฟผ.สค.พื้นที่

ด้วยการไฟฟ้า จ.สมุทรสาคร จะขอตัดไฟเพื่อปฏิบัติงาน เพื่อติดตั้ง แอร์เบรกสวิทช์ ระบบ ๑๑๕ เควี ตามแผนผังสังเขปแบบ
จำนวน ๒ แผ่น ดังนี้

ที่	ฟีดเตอร์	วัน/เดือน/ปี	ตั้งแต่เวลา	ถึงเวลา	ลักษณะงานที่ปฏิบัติ/ บริเวณ	จาก	ถึง	ผู้ควบคุมงาน
๑.	KTBo๓	๒๓ ก.พ. ๖๒	๐๘.๐๐ น.	๑๗.๐๐ น.	ติดตั้ง แอร์เบรกสวิทช์ ระบบ สายส่ง ๑๑๕ เควี บริเวณ เลขสี่ แยกบางน้ำจืด	ปลดจุดจัมป์ไลน์ แยกโดยวิธีออก ไลน์กระเช้า	KTBS-๐๔ ตรงข้ามร้านซักรีด ของท่าพรหม	นายอนุพร ชูโชติ โทร ๐๘ ๘๘๕๒-๐๖๘๕
๒.	KTBo๓	๒๓ ก.พ. ๖๒	๐๘.๐๐ น.	๑๗.๐๐ น.		จุดตัดเบรกกลาง Span โดยวิธี ออกไลน์กระเช้า	KTBS-๐๔ ตรงข้ามร้านซักรีด ของท่าพรหม	
๓.	KTBo๕	๒๓ ก.พ. ๖๒	๐๔.๐๐ น.	๑๗.๐๐ น.		ปลดจุดจัมป์ไลน์ แยกโดยวิธีออก ไลน์กระเช้า	KTBS-๐๓ ตรงข้ามร้าน น. MCJ AND SUN	

พื้นที่ที่มีผู้ใช้ไฟได้รับผลกระทบ(ไฟดับ) บริเวณ ตั้งแต่สี่แยกบางน้ำจืด ถึง ก่อนถึงสถานีฯ กระทุ่มแบน ๖

ผู้ประสานงานการดับไฟ ชื่อ นายอำนาจ เทียนทอง ตำแหน่ง จ.ท.บ. โทร ๐๘-๑๙๘๕-๕๒๖๐

พื้นที่ ที่ขอตัดไฟปฏิบัติงานมีสายเคเบิลใยแก้วนำแสงของ กฟผ. (หากมีโอกาสชำรุด ผ.ค.ส.ก.ส.(ก.๓) จะไปตรวจสอบก่อนปฏิบัติงาน)

- มีสายเคเบิลใยแก้วนำแสง ๑.๓ มีโอกาสชำรุด ๑.๒ ไม่มีโอกาสชำรุด
- ไม่มีสายเคเบิลใยแก้วนำแสง

(นายอร่าม ผ่องมนต์)

ตำแหน่ง รร.ก.(ท) ปฏิบัติงานแทน ผ.จก.กฟผ.สค.พื้นที่

สำหรับแผนควบคุมการจ่ายไฟ (ผ.จก.) กฟผ.๓

เรียน อ.ก.บ.น.(ก.๓)

ผ.ค.ฟ. พิจารณาแล้วเห็นควร

- อนุมัติให้ดับไฟตามคำขอข้อ 1 ฟีดเตอร์ KTBo๓ จาก จุดปลดสาย 11kv บางน้ำจืด ถึง UTBS-04
ในวันที่ 21 ก.พ. 62 ตั้งแต่เวลา 08.00 น. ถึง 17.00 น. ตามใบสั่งทำสวิตซ์หมายเลข 252/62
- อนุมัติให้ดับไฟตามคำขอข้อ 2 ฟีดเตอร์ UTBo1 จาก จุดตัดกลาง span ถึง UTBS-04
ในวันที่ 21 ก.พ. 62 ตั้งแต่เวลา 08.00 น. ถึง 17.00 น. ตามใบสั่งทำสวิตซ์หมายเลข 252/62
- อนุมัติให้ดับไฟตามคำขอข้อ 3 ฟีดเตอร์ UTBo5 จาก จุดปลดสาย 11kv บางน้ำจืด ถึง UTBS-03
ในวันที่ 21 ก.พ. 62 ตั้งแต่เวลา 08.00 น. ถึง 17.00 น. ตามใบสั่งทำสวิตซ์หมายเลข 252/62
- อนุมัติให้ดับไฟตามคำขอข้อ 4 ฟีดเตอร์ 115 จาก จุดปลดสาย 11kv บางน้ำจืด ถึง รทหน้า กระทุ่มแบน 2 (KTBYB)
ในวันที่ 21 ก.พ. 62 ตั้งแต่เวลา 08.00 น. ถึง 17.00 น. ตามใบสั่งทำสวิตซ์หมายเลข 252/62

พนักงานศูนย์ฯ นาย รทพ. ต้นตึกเกษตรวิสัย ปรึกษานายกงานการขอตัดไฟกับ นายอำนาจ เทียนทอง

14 ก.พ. 62
ก.๓

รทพ. ต้นตึกเกษตรวิสัย
(๐๐๖. 6 1๓๓ นพ.๑พ)

สำหรับผู้อนุมัติ

ที่ ก.๓ ก.ปบ.(คฟ.)

455

เรียน ผจก. กฟอ. น๓, กฟอ. กทบ.

อก.บข.(ก.๓), อก.วว.(ก.๓)

อนุมัติ และแจ้ง จป. เพื่อตรวจสอบความปลอดภัย

พร้อมทั้งลงข้อมูลแจ้งแผนดับเพลิงใน www.pea.co.th

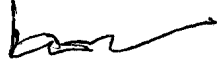

(นายเอกชัย ทังสุวรรณ)

รก.ปบ.(ก.๓) ปฏิบัติงานแทน อก.ปบ.(ก.๓)

15 ก.พ. 2562

ขั้นตอนการวิจัย 3 แผ่น

แผนผังแนบ 2 แผ่น

ผจก. (สถานี -)

เพื่อทราบ และจัดพนักงานเข้าปฏิบัติงานร่วมกับศูนย์ฯ นครปฐม

ตั้งแต่วันที่ - น. เป็นต้นไป จนกว่างานจะแล้วเสร็จ

ใบสั่งทำสวิตชิง

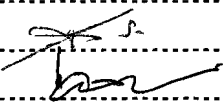
1. สถานที่ทำงาน	สายส่ง 115 เควี ตั้งแต่ จุดปลดสายต้นที่ 128 ถึง สถานีฯ กระทุ่มแบน 2		
2. กำหนดวันที่ทำงาน	21-ก.พ.-62	ระหว่าง	08.00 น. ถึง 17.00 น.
3. ผู้ขอทำงาน	กฟจ.สค.	งานที่ทำ	ติดตั้ง ABS 115 เควี ตามใบขอปฏิบัติงาน 252/62
4. เตรียมการสวิตชิงโดย	นายสถาพร ตันติเกษตรกิจ		วันที่ 14 กุมภาพันธ์ 2562
5. ตรวจสอบสวิตชิงโดย			วันที่ 14 ก.พ. 62
6. อนุมัติสวิตชิงโดย			วันที่ 15 ก.พ. 62
7. สั่งทำสวิตชิงโดย	1. นายสถาพร,นายธนิต,นายณัฐกาญจน์,นายสามารถ 2. นายสิทธิชัย,นายอนุสรณ์, นายมโนช 3. นายกฤษณะศักดิ์, นายขุนทอง ,นายพิชชา, นายพนิต		(กะ1 00.00 น. - 08.00 น.) (กะ2 08.00 น. - 16.00 น.) (กะ3 16.00 น. - 24.00 น.)

ที่	รหัสอุปกรณ์	สภาพอุปกรณ์ ปกติก่อน ดำเนินการ	ดำเนินการ	เวลา	ผู้ดำเนินการ	ผู้สั่งการ	หมายเหตุ
1	ตรวจสอบการจ่ายไฟ SAA1YB-01 และ SAA3YB-01 ให้จ่ายไฟแบบ Close loop อยู่						
2	ย้ายโหลด สถานีฯ กระทุ่มแบน 6 และผู้ใช้ไฟ บ.จงสถิตย์ ไปรับไฟจากสถานีฯ สามพราน 1						
3	ONB02YB-01	Auto	Manual		ONB		- เบรกเกอร์ 115 เควี
4	KTA05YB-01	Auto	Manual		KTA		- เบรกเกอร์ 115 เควี
5	KTB04YB-01	Auto	Manual		KTB		- เบรกเกอร์ 115 เควี
6	ONB02YS-04	ปลด	สับ		กทบ.		LBS โขดปราณี
7	KTB04YB-01	สับ	ปลด		KTB		- เบรกเกอร์ 115 เควี
8	KTB04YS-01	สับ	ปลด		KTB		- ใบมีด 115 เควี
9	KTB04YS-02	สับ	ปลด		KTB		- ใบมีด 115 เควี
10	ย้ายโหลด KTB01 บางส่วนไปรับไฟจาก KTU01						
11	KTU-TP1	"OLTC" Auto	"OLTC" Manual		KTU		-
12	KTB-TP1	"OLTC" Auto	"OLTC" Manual		KTB		-
13	KTB01VB-01	Auto	Manual		KTB		-
14	KTB05VB-01	Auto	Manual		KTB		-
15	KTU01VB-01	ปลด	สับ คง Manual		KTU		-
16	KTB01S-04	สับ	ปลด, ล็อคคาน		กทบ.		SF6 ตรงข้ามบ. MCJ AND SUN
17	เมื่อพร้อมดับไฟเวลา 08.00 น.						
18	แจ้ง กฟจ.สค. โหลดตั้งแต่ SF6 KTB01S-04 ถึงจุดปลดสายกลาง SPAN						
19	แจ้ง กฟจ.สค. ให้ Hotline กระเช้า ปลดสายกลาง SPAN และ จุดปลดสายบริเวณสี่แยกบางน้ำจืด						
20	เมื่อ Hotline กระเช้า ปลดสายกลาง SPAN และ จุดปลดสายบริเวณสี่แยกบางน้ำจืดแล้วเสร็จ						
21	แจ้ง Hotline กระเช้า 115 เควี (ชุดพีโอ) ปลดสายส่ง 115 เควี ต้นที่ 128						
22	เมื่อ Hotline กระเช้า 115 เควี (ชุดพีโอ) ปลดสายส่ง 115 เควี ต้นที่ 128 แล้วเสร็จ						
23	แจ้งชุดทำงานให้ทำการ Test ไฟพร้อม Short ground จุด G1					สค.	
24	แจ้งชุดทำงานให้ทำการ Test ไฟพร้อม Short ground จุด G2					สค.	
25	แจ้งชุดทำงานให้ทำการ Test ไฟพร้อม Short ground จุด G3					สค.	
26	แจ้งชุดทำงานให้ทำการ Test ไฟพร้อม Short ground จุด G4					สค.	
27	แจ้งชุดทำงานให้ทำการ Test ไฟพร้อม Short ground จุด G5 (115 เควี)					สค.	

ที่	รหัสอุปกรณ์	สภาพอุปกรณ์ ปกติก่อน ดำเนินการ	ดำเนินการ	เวลา	ผู้ดำเนินการ	ผู้สั่งการ	หมายเหตุ
28	แจ้งชุดทำงานให้ทำการ Test ไฟพร้อม Short ground จุด G6 (115 เควี)				สค.		
29	แจ้งชุดทำงานดำเนินการติดตั้ง ABS 115 เควี บริเวณ เลย์สียแยกบางน้ำจืด (เสา 115 เควี ต้นที่ 132) ได้						
30	ONB02YB-01	Manual	Auto		ONB		- เบรกเกอร์ 115 เควี
31	KTA05YB-01	Manual	Auto		KTA		- เบรกเกอร์ 115 เควี
32	KTU-TP1	"OLTC" Manual	"OLTC" Auto		KTU		- -
33	KTB-TP1	"OLTC" Manual	"OLTC" Auto		KTB		- -
34	KTB01VB-01	Manual	Auto		KTB		- -
35	KTB05VB-01	Manual	Auto		KTB		- -
36	KTU01VB-01	Manual	Auto		KTU		- -
สิ้นสุด Switching ช่วงเช้า							
37	เมื่อชุดทำงานดำเนินการแล้วเสร็จ						
38	ONB02YB-01	Auto	Manual		ONB		- เบรกเกอร์ 115 เควี
39	KTA05YB-01	Auto	Manual		KTA		- เบรกเกอร์ 115 เควี
40	KTU-TP1	"OLTC" Auto	"OLTC" Manual		KTU		- -
41	KTB-TP1	"OLTC" Auto	"OLTC" Manual		KTB		- -
42	KTB01VB-01	Auto	Manual		KTB		- -
43	KTB05VB-01	Auto	Manual		KTB		- -
44	KTU01VB-01	Auto	Manual		KTU		- -
45	แจ้งชุดทำงานให้ทำการ ปลด Short ground จุด G1				สค.		
46	แจ้งชุดทำงานให้ทำการ ปลด Short ground จุด G2				สค.		
47	แจ้งชุดทำงานให้ทำการ ปลด Short ground จุด G3				สค.		
48	แจ้งชุดทำงานให้ทำการ ปลด Short ground จุด G4				สค.		
49	แจ้งชุดทำงานให้ทำการ ปลด Short ground จุด G5 (115 เควี)				สค.		
50	แจ้งชุดทำงานให้ทำการ ปลด Short ground จุด G6 (115 เควี)				สค.		
51	ให้ตรวจสอบ ABS 115 เควี บริเวณ เลย์สียแยกบางน้ำจืด รหัส KTB04YS-06 ให้อยู่ในสถานะสับอยู่						
52	ให้จ่ายไฟ ABS 115 เควี บริเวณ เลย์สียแยกบางน้ำจืด รหัส KTB04YS-06 10 นาที						
53	KTB04YS-01	ปลด	สับ		KTB		- ใบมีด 115 เควี
54	KTB04YS-02	ปลด	สับ		KTB		- ใบมีด 115 เควี
55	KTB04YB-01	ปลด	สับ คง Manual		KTB		- เบรกเกอร์ 115 เควี
56	เมื่อจ่ายไฟ ABS 115 เควี บริเวณ เลย์สียแยกบางน้ำจืด รหัส KTB04YS-06 10 ได้ปกติ						
57	KTB04YB-01	สับ	ปลด		KTB		- เบรกเกอร์ 115 เควี
58	KTB04YS-01	สับ	ปลด		KTB		- ใบมีด 115 เควี
59	KTB04YS-02	สับ	ปลด		KTB		- ใบมีด 115 เควี
60	แจ้ง Hotline กระเช้า 115 เควี (ชุดพีโจ) เชื่อมสายส่ง 115 เควี ต้นที่ 128						
61	เมื่อ Hotline กระเช้า 115 เควี (ชุดพีโจ) เชื่อมสายส่ง 115 เควี ต้นที่ 128 แล้วเสร็จ						
62	แจ้ง กฟจ.สค. ให้ Hotline กระเช้า เชื่อมสายกลาง SPAN และ เชื่อมสายบริเวณสียแยกบางน้ำจืด						
63	เมื่อ Hotline กระเช้า เชื่อมสายกลาง SPAN และ เชื่อมสายบริเวณสียแยกบางน้ำจืดแล้วเสร็จ						
64	ย้ายโหนด KTB01 บางส่วนกลับคืนจาก KTU01						
65	KTB01S-04	ปลด	สับ		กทบ.		SF6 ตรงข้ามบ. MCJ AND SUN

ที่	รหัสอุปกรณ์	สภาพอุปกรณ์ ปกติก่อน ดำเนินการ	ดำเนินการ	เวลา	ผู้ดำเนินการ	ผู้สั่งการ	หมายเหตุ
66	KTU01VB-01	สับ	ปลด		KTU		- -
67	KTU-TP1	"OLTC" Manual	"OLTC" Auto		KTU		- -
68	KTB-TP1	"OLTC" Manual	"OLTC" Auto		KTB		- -
69	KTB01VB-01	Manual	Auto		KTB		- -
70	KTB05VB-01	Manual	Auto		KTB		- -
71	ย้ายโหลด สถานี กระพุ่มแบน 6 และผู้ใช้ไฟ บ.จงสถิตย์ ไปรับไฟจากสถานี สมุทรสาคร 3						
72	KTB04YS-01	ปลด	สับ		KTB		- ใบมีด 115 เควี
73	KTB04YS-02	ปลด	สับ		KTB		- ใบมีด 115 เควี
74	KTB04YB-01	ปลด	สับ คง Manual		KTB		- เบรกเกอร์ 115 เควี
75	ONB02YS-04	สับ	ปลด ล็อคกุญแจ		กทบ.		LBS โหลดปรานี
76	ONB02YB-01	Manual	Auto		ONB		- เบรกเกอร์ 115 เควี
77	KTA05YB-01	Manual	Auto		KTA		- เบรกเกอร์ 115 เควี
78	KTB04YB-01	Manual	Auto		KTB		- เบรกเกอร์ 115 เควี
สิ้นสุด Switching							

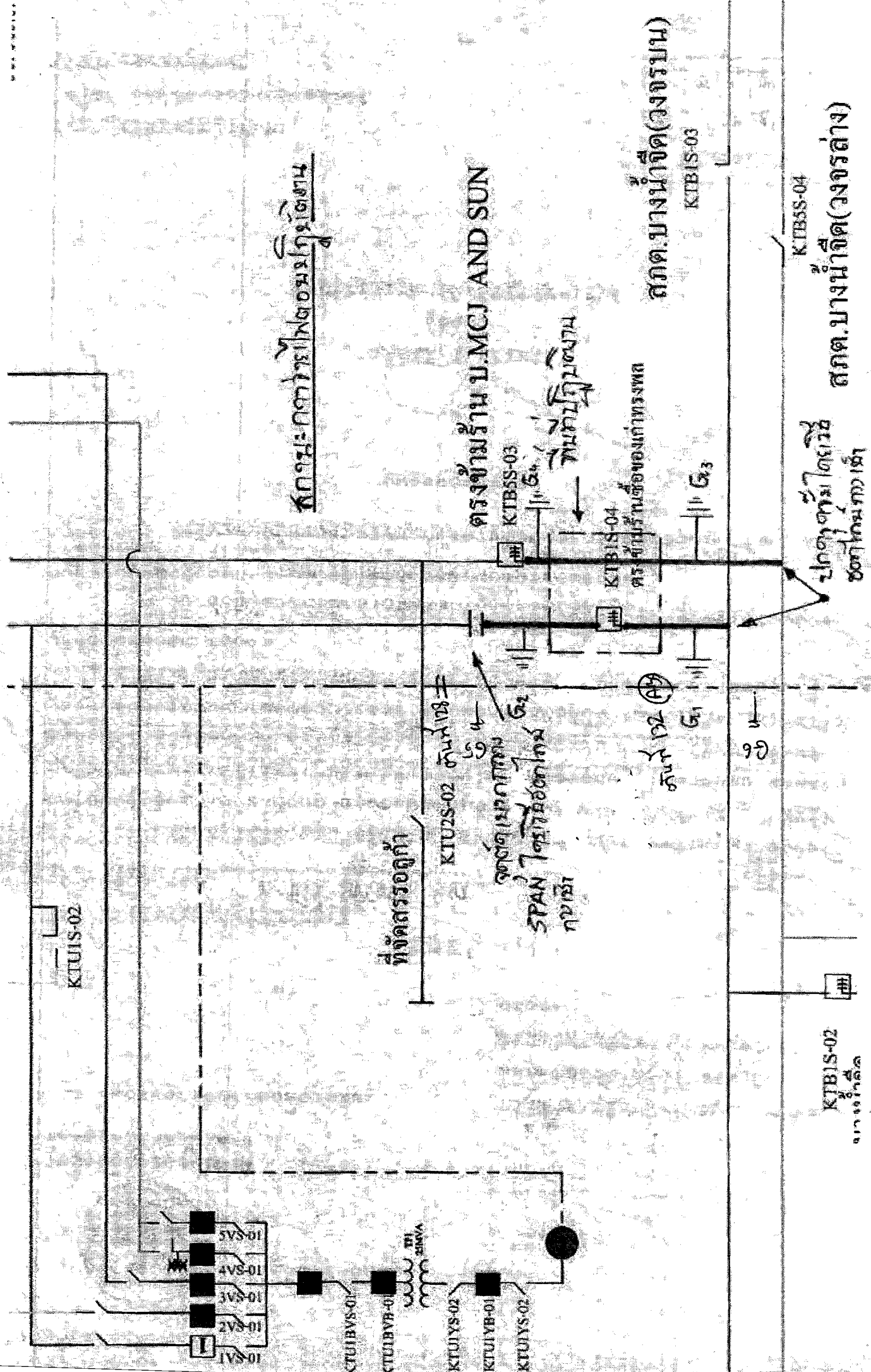

สกต. บางน้ำจืด (วงจรบน)

ตรงข้ามร้าน U.MCJ AND SUN
KTB5S-03

ถนนกับถนน

KTB1S-04
ตรงข้ามร้านของเก่าพวงพด

สกต. บางน้ำจืด (วงจรบน)
KTB1S-03

ตัดสกรวดูก้า
KTU2S-02

จุดตัดแยกถนน
SPAN 7 เครื่องตัดถนน
กข. 12 (A)

ปลอกคลุม 12 (A)
500 โวลต์ ทนไฟ

KTB5S-04

สกต. บางน้ำจืด (วงจรล่าง)

KTB1S-02

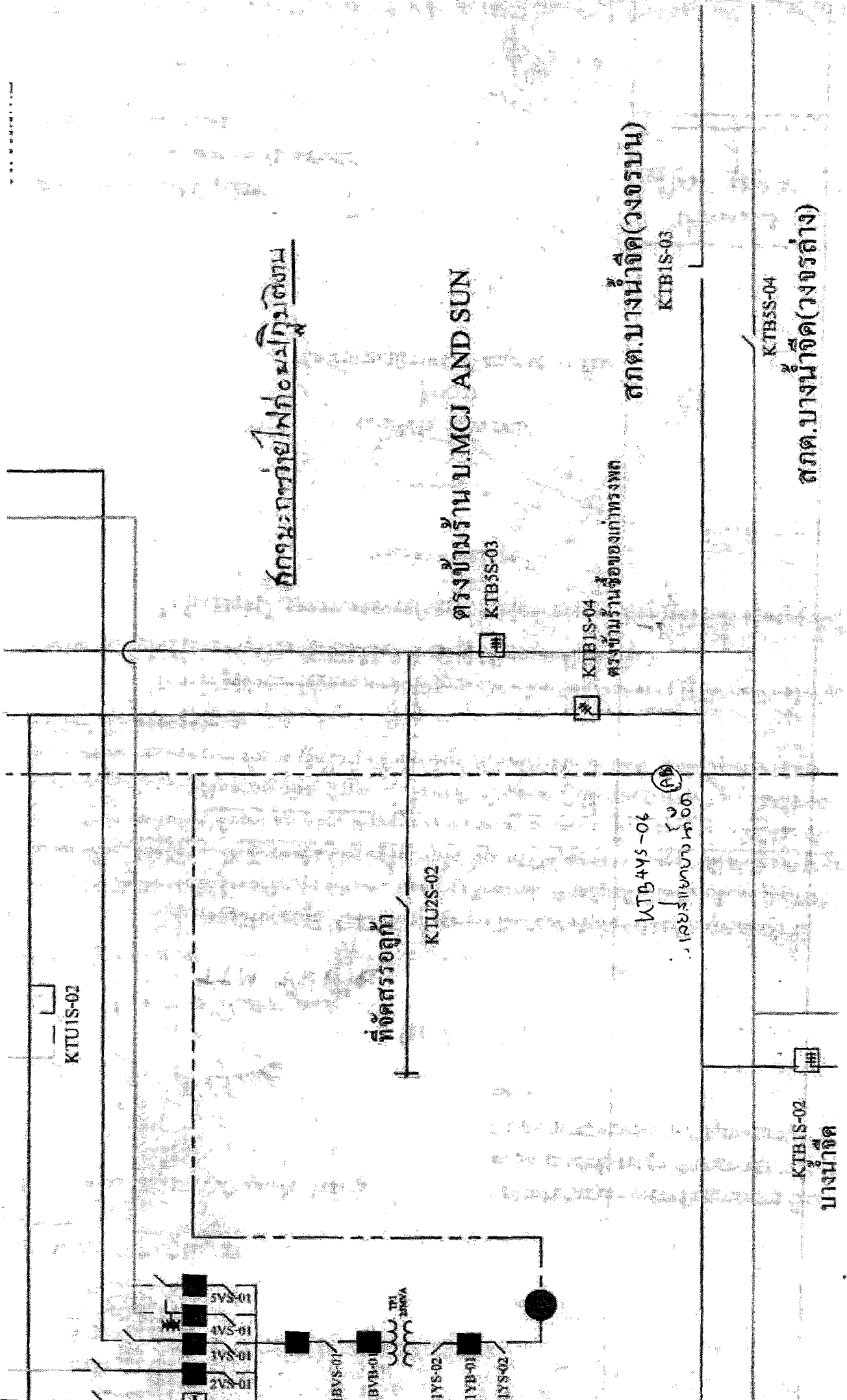

คณบดีวิทยาลัยเทคโนโลยีบัณฑิต

ตรงข้ามร้าน B.MCJ AND SUN
KTBS-03

KTBS-04
ตรงข้ามร้านชื่อของเก่าทรงกด

สกต.บางน้ำจืด(วงรอบบน)
KTBS-03

ที่ติดตั้งตู้
KTU2S-02

KTBS-04
เลขที่แบบของ ๓๐๐๓

KTBS-04
สกต.บางน้ำจืด(วงรอบล่าง)

KTBS-02
บางน้ำจืด